



**PEJABAT DAERAH /TANAH
HULU SELANGOR**

NOTIS PEMBERITAHUAN

DIMAKLUMKAN BAHAWA TANAH KERAJAAN DI ATAS LOT 2998 SELUAS LEBIH KURANG 13070 METER PERSEGI (3.23 EKAR) BANDAR SERENDAH DAERAH HULU SELANGOR AKAN DILUPUSKAN SECARA JUALAN TERUS.

MANA- MANA ORANG ATAU BADAN YANG ADA APA-APA BANTAHAN TERHADAP JUALAN TERUS TERSEBUT BOLEHLAH MEMBUAT BANTAHAN DALAM TEMPOH TIGA PULUH (30) HARI DARIPADA TARIKH NOTIS. BANTAHAN BOLEH DIBUAT SECARA BERTULIS KEPADA PEJABAT DAERAH/TANAH HULU SELANGOR.

.....
PENTADBIR TANAH HULU SELANGOR



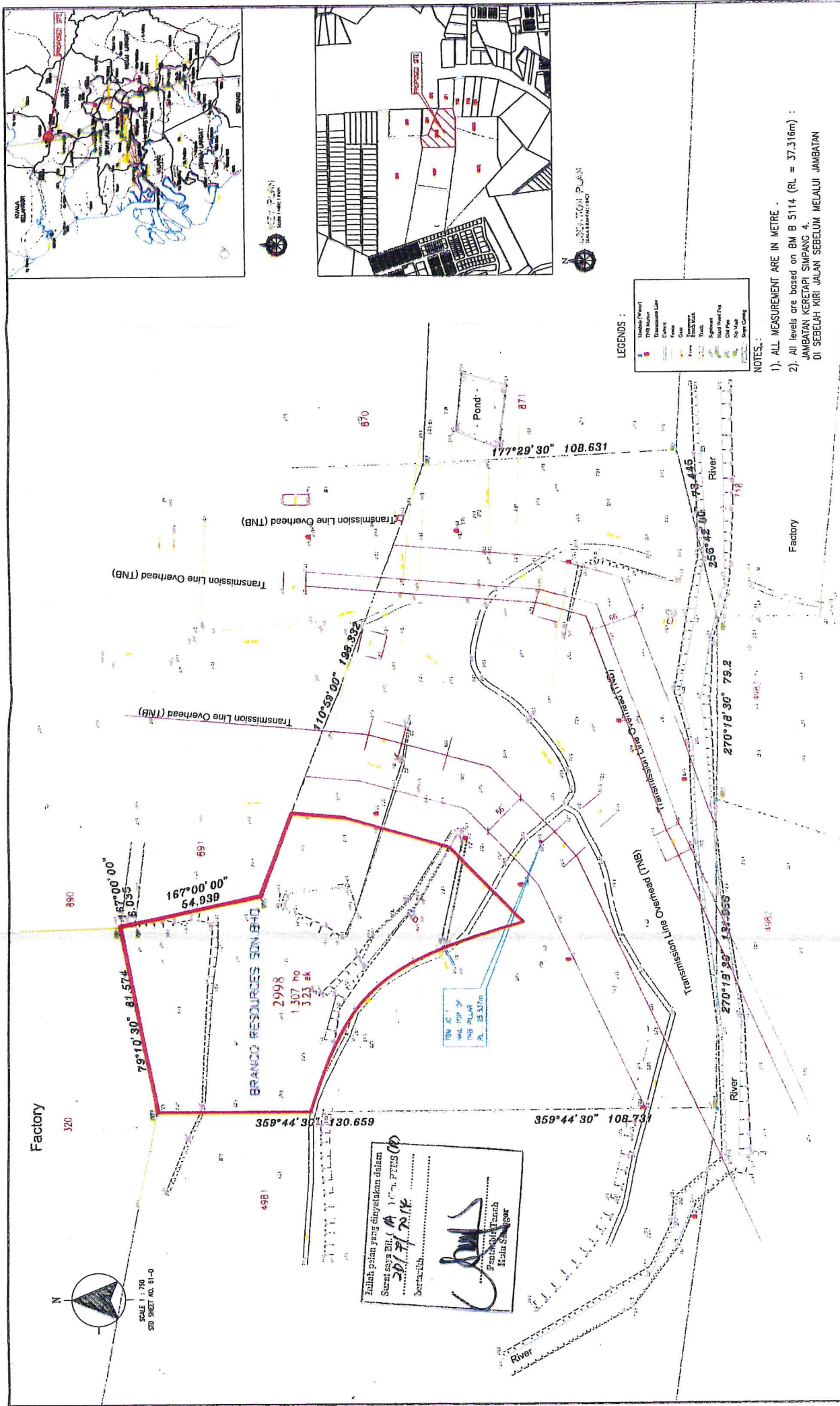

<p>JUBAHUR CENTURY 25-A-1, Jalan G. S. Jln. 4/101C Kawasan Perumahan, Bandar Seri Alam, Seksyen 4, 40100, Shah Alam, Selangor No. Tel : 03-5100 1333/3335 No. Fax : 03-5100 1333/3335</p>		<p>PUN NO : JC/2014/SEL/587/A</p>	
<p>DEMARCATAN, DETAIL & SPOT LEVEL SURVEY ON LOT 2998, BANDAR SERENDAH, HULU SELANGOR, SELANGOR DARUL EHSAN.</p>		<p>DATE: 06.12.2014 PROJECT: JUBAHUR CENTURY JOB NO: JC/2014/SEL/587/A</p>	
SURVEYED BY :	Hazed	COMPUTED BY :	COS/ACAO
DRAWN BY :	MS	CHECKED BY :	CHW
	06.12.2014		10.12.2014